

# Guía rápida para el proceso de **INSCRIPCIÓN**



## ¿Cómo realizo mi proceso de **inscripción en línea**?

### 1 Registro

Completa el formulario de admisión desde nuestro sitio web [www.ulsaneza.edu.mx](http://www.ulsaneza.edu.mx) Si tienes alguna duda en este paso mándanos un **WhatsApp al 55 4125 2020** o mándanos un correo a [admision@ulsaneza.edu.mx](mailto:admision@ulsaneza.edu.mx)

Al momento de tu registro es importante que tengas a la mano los siguientes documentos en formato digital:

- Acta de nacimiento
- Copia de una boleta de calificaciones reciente
- Fotografía con fondo blanco.

Una vez completado tu registro el área de promoción y publicidad te contactará para confirmar tus datos de contacto y apoyarte para agendar tu fecha de aplicación de test de ingreso.



### 2 Activa tu usuario en nuestro portal de aspirantes.

Una vez confirmada tu fecha de aplicación por parte del área de promoción y publicidad deberás activar tu cuenta de aspirante. ¡Es muy sencillo! Debes hacer clic en el siguiente enlace:

[Click aquí](#)

Selecciona "**prospecto**" y coloca el mismo correo con el que completaste tu registro en el paso 1. Posteriormente asigna una contraseña. *(Es importante que recuerdes esta contraseña debido a que la necesitarás para continuar con tu proceso de admisión)*

Si tienes alguna duda en esta etapa del proceso mándanos un **WhatsApp al 55 4125 2020**

### 3 Pago de test de ingreso

Ingresa a tu cuenta en nuestro sistema Académico y descarga la línea de captura e información bancaria para que puedas realizar el pago de tu test de ingreso. El costo de dicha aplicación es de **\$400.00**

Es importante que realices el pago de tu test de ingreso 2 días antes (como mínimo) de la aplicación de tu test de ingreso, de lo contrario no podrás presentarlo en la fecha acordada.

### 4 Revisa tu correo

Te enviaremos por correo electrónico tus accesos al test de ingreso. Tenlos a la mano el día de tu aplicación.

En caso de que no hayas recibido tus accesos 24 horas antes de la fecha programada para la aplicación, deberás mandar un **WhatsApp al 55 4125 2020** o mandar un correo a [admision@ulsaneza.edu.mx](mailto:admision@ulsaneza.edu.mx)



### 5 Aplicación de test de ingreso en línea

Conéctate 10 minutos antes de la hora de tu test por medio de la liga que se te hace llegar por correo electrónico.

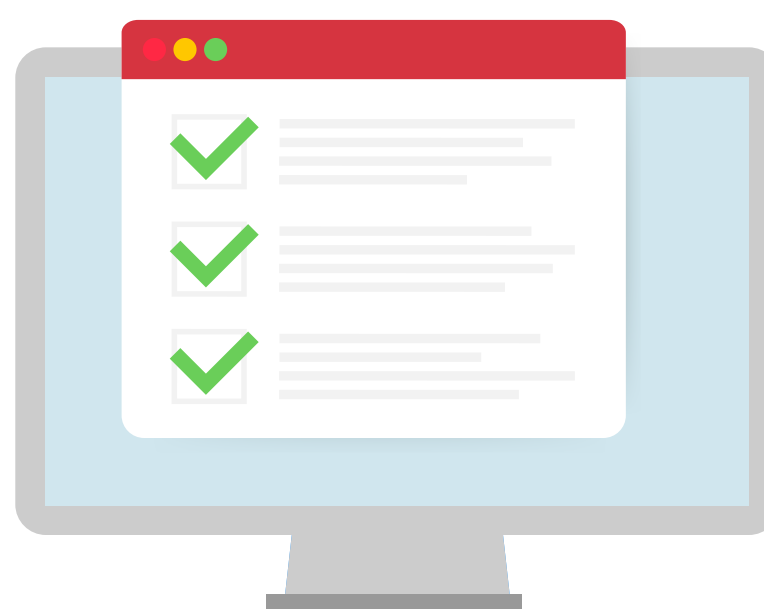

### 6 Entrevista en línea

Después de que realices tu test de ingreso, recibirás un enlace con los horarios disponibles para aplicar tu entrevista. Selecciona el horario de tu preferencia.

Recibirás por correo electrónico la confirmación de tu entrevista con la fecha, hora y enlace para ingresar a la entrevista virtual. **¡Conéctate puntualmente a la entrevista!**

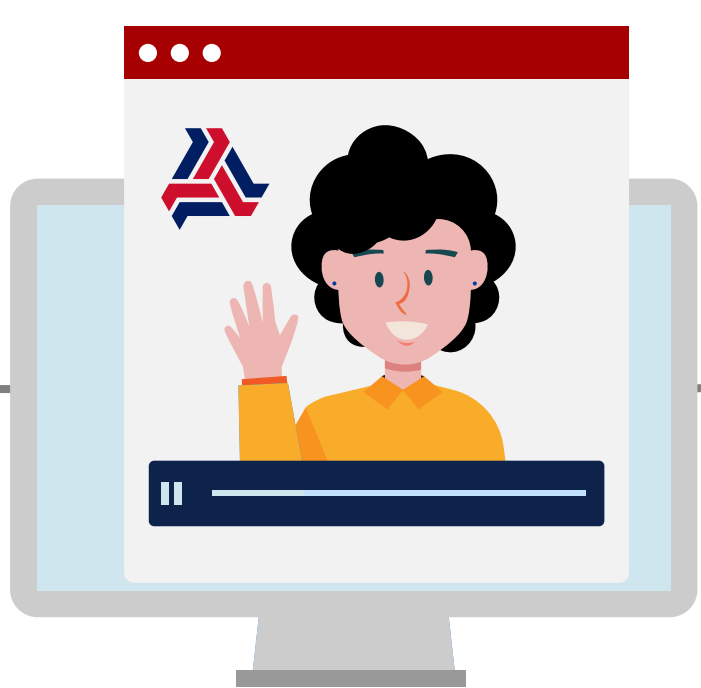

### Pago de inscripción

Después de la entrevista recibirás un correo electrónico con el dictamen de admisión. Es posible que te soliciten una segunda entrevista, para aclarar alguna situación.

Si tu dictamen es de "**aceptado**", ingresa con tu usuario al sistema, descarga la información bancaria y línea de captura para que puedas realizar el pago de tu inscripción.

Si te solicitamos una segunda entrevista, recibirás de nuevo una cita por correo electrónico.

Una vez que hayas realizado el pago de tu inscripción envía tu comprobante de pago a: [anoriega@ulsaneza.edu.mx](mailto:anoriega@ulsaneza.edu.mx)

Si tienes una duda sobre el pago de tu inscripción envía un correo al: [pagos@ulsaneza.edu.mx](mailto:pagos@ulsaneza.edu.mx)

### 8 Entrega de documentos

Después de realizar el pago, entrega los siguientes documentos en la oficina de Gestión Escolar de la Universidad:

- Acta de nacimiento en original y dos copias.
- Clave única de registro de población en dos copias
- Certificado de secundaria en original y dos copias.
- Copia de comprobante de domicilio vigente.
- Seis fotografías tamaño infantil, en blanco y negro impresas en papel mate.
- Certificado médico en original.
- Copia de comprobante del pago inicial.

Para asegurar un servicio de calidad y cumplir con todas las medidas de prevención contra el COVID, llama al teléfono **2228 1897 ext. 1179** o manda un correo electrónico a [earenas@ulsaneza.edu.mx](mailto:earenas@ulsaneza.edu.mx) para confirmar el día que asistirás. El horario de atención de esta oficina es de lunes a viernes de 10:00 a 19:00 horas.



### ¡**IMPORTANTE!**

Cuando asistas a la Universidad a entregar tus documentos, recuerda que debes usar de forma correcta y en todo momento tu cubrebocas, además de seguir las indicaciones de los filtros sanitarios de la Universidad. En caso de ser necesario, podrás ingresar con un acompañante.